CREA TU EMPRESA
HOJA INFORMATIVA

behargintza
Basauri / Etxebarri
www.behargintza.eus

OBJETIVO GENERAL

—

Proporcionar a las personas emprendedoras que tienen una idea de negocio, los conocimientos y competencias necesarias para que lideren el proceso de creación y gestión de su proyecto empresarial, así como herramientas para que sean capaces de evaluar el riesgo que supone su iniciativa.

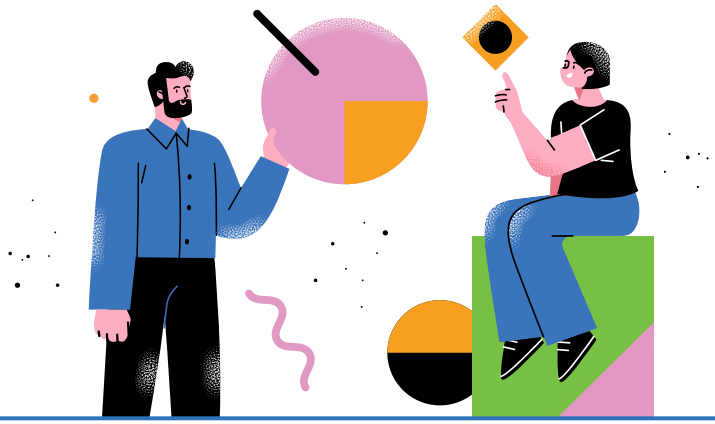

· CONTENIDOS DEL CURSO ·

MÓDULO 01 / 4 HORAS
La Persona y la Idea

SESIÓN 1
La Idea de Negocio y la Creatividad.

MÓDULO 02 / 12 HORAS
Económico-financiero y Puesta en Marcha

SESIÓN 1
Obligaciones jurídicas, fiscales y sociales de la empresa.

SESIÓN 2
Organización y recursos humanos.

SESIÓN 3
Gestión económico financiera.

MÓDULO 03 / 8 HORAS
Comercial

SESIÓN 1
Gestión comercial: la búsqueda de clientes y el proceso de venta.

SESIÓN 2
Cómo presentar mi producto o servicio.

MÓDULO 04 / 4 HORAS
Marketing Digital

SESIÓN 1
La presencia de mi negocio en Internet.

MÓDULO 05 / 2 HORAS
La Relación con Clientes

SESIÓN 1
Objetivos y herramientas en la relación con los clientes.

DIRIGIDO A

—

Personas con interés en analizar una iniciativa empresarial en Basauri o Etxebarri o que vivan en dichos municipios.

—

Personas que acaben de poner en marcha una iniciativa empresarial en Basauri o Etxebarri.

· FECHAS ·

Plazo de inscripción:
Abierto.
Fechas de realización:
Del 8 al 18 de julio de 2024.

· DURACIÓN ·

30 horas (8 días).

· HORARIO ·

De 9:30 a 13:30 horas.
De lunes a jueves.

· INSCRIPCIONES ·

Basauri
Behargintza Basauri-Etxebarri
Baskonia Kalea, 1
94 426 29 99
Etxebarri
CIME
Egetiaga Uribarri, 1

Esta información puede estar sujeta a posibles modificaciones.

Bizkaia
enplegua, gizarte kohesioa eta berdintasuna sustatzeko saila
departamento de empleo, cohesión social e igualdad